

دوازدهم انسانی

| | | | |
|-------------|-------|---------|------|
| نتیجه آزمون | عمومی | اختصاصی | کل |
| درصد عملکرد | • | ۰.۰۸ | • |
| تراز | • | ۴۲۲۹ | ۴۲۲۹ |

وضعیت داوطلب بدون نمره منفی

| | | | |
|-------------|---|------|------|
| درصد عملکرد | • | ۵.۱۵ | ۵.۱۵ |
| تراز | • | ۴۴۸۳ | ۴۴۸۳ |

| | |
|--|--|
| کد داوطلب : ♦ نام داوطلب : فاطمه نام خانوادگی : پور اسماعیلی نام پدر : محمود ش شناسنامه : نام مدرسه : پروین اعظمایی |  |
| نام گروه آزمایشی : دوازدهم انسانی تاریخ آزمون : ۱۴۰۱/۱۱/۰۶ | |
| نمره منفی : <input checked="" type="checkbox"/> | |

رتبه کل داوطلب در هر سطح از آزمون: بافق (حاضر: ۱۸ - رتبه: ۱۸) / پروین اعتصامی (حاضر: ۱۱ - رتبه: ۱۱) / دوازدهم انسانی (حاضر: ۱۱ - رتبه: ۱۱)

| ردیف | نام دروس | نوع | محدوده سوال | نمره از ۱۰۰ | درصد عملکرد | نمره تراز | نمره از ۲۰ | درست | غلط | نژده | درصد میانگین درس | درصد عملکرد نفر اول | بالاترین درصد در درس | رتبه داوطلب در هر درس | | |
|------|------------------|---------|-------------|-------------|-------------|-----------|------------|------|-----|------|------------------|---------------------|----------------------|-----------------------|-------|------|
| | | | | | | | | | | | | | | استان | منطقه | رشته |
| ۱ | ریاضی و آمار | انتخابی | ۲۰ - ۱ | ۶ | ۰ | ۴۲۲۵ | ۰ | ۰ | ۰ | ۰ | ۲۰ | ۵ | ۱۵ | ۴ | ۴ | ۴ |
| ۲ | اقتصاد | انتخابی | ۲۱ - ۳۵ | ۲ | -۴.۴۴ | ۴۰۰۳ | -۰.۸۹ | ۰ | ۲ | ۱۳ | ۲۸۴ | ۳۱.۱۱ | ۳۱.۱۱ | ۴ | ۴ | ۴ |
| ۳ | علوم و فنون ادبی | انتخابی | ۳۶ - ۶۵ | ۸ | -۴.۴۴ | ۴۰۰۳ | -۰.۸۹ | ۱ | ۷ | ۲۲ | ۴۵۱ | ۱۶.۶۷ | ۱۶.۶۷ | ۹ | ۹ | ۹ |
| ۴ | جامعه شناسی | انتخابی | ۶۶ - ۸۵ | ۵ | -۶.۶۷ | ۳۸۹۲ | -۱.۳۳ | ۱ | ۷ | ۱۲ | ۲۳.۵۲ | ۵۵ | ۶۰ | ۱۰ | ۱۰ | ۱۰ |
| ۵ | عربی | انتخابی | ۸۶ - ۱۰۵ | ۵ | ۶۶۷ | ۴۵۵۹ | ۱.۳۳ | ۲ | ۲ | ۱۶ | ۱۳۰۵ | ۲۸.۳۳ | ۲۸.۳۳ | ۷ | ۷ | ۷ |
| ۶ | تاریخ | انتخابی | ۱۰۶ - ۱۲۰ | ۵ | ۴.۴۴ | ۴۴۴۷ | -۰.۸۹ | ۲ | ۴ | ۹ | ۱۷.۹ | ۴۲.۲۲ | ۴۶.۶۷ | ۹ | ۹ | ۹ |
| ۷ | جغرافیا | انتخابی | ۱۲۱ - ۱۳۵ | ۵ | ۴.۴۴ | ۴۴۴۷ | -۰.۸۹ | ۱ | ۱ | ۱۳ | ۷.۷۸ | ۱۱.۱۱ | ۲۰ | ۵ | ۵ | ۵ |
| ۸ | فلسفه و منطق | انتخابی | ۱۳۶ - ۱۶۰ | ۵ | -۱.۳۳ | ۴۱۵۹ | -۰.۲۷ | ۰ | ۱ | ۲۴ | ۳.۱۱ | ۲۸ | ۲۸ | ۶ | ۶ | ۶ |
| ۹ | روان شناسی | انتخابی | ۱۶۱ - ۱۸۰ | ۲ | ۵ | ۴۴۷۵ | ۱ | ۲ | ۳ | ۱۵ | ۷.۹۶ | ۳۳.۳۳ | ۵۳.۳۳ | ۶ | ۶ | ۶ |

مقایسه درصد عملکرد داوطلب در هر درس با درصد میانگین درس در آزمون

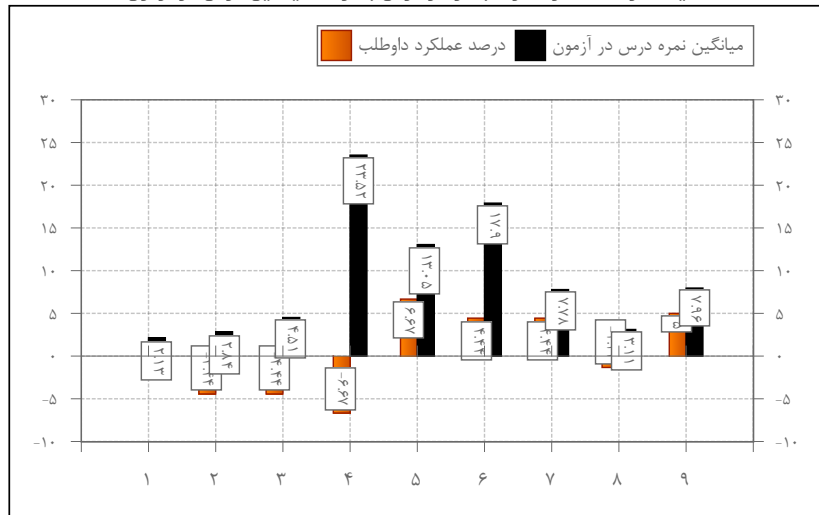

مقایسه عملکرد داوطلب در آزمون های مرحله ای (بر اساس نمره تراز)

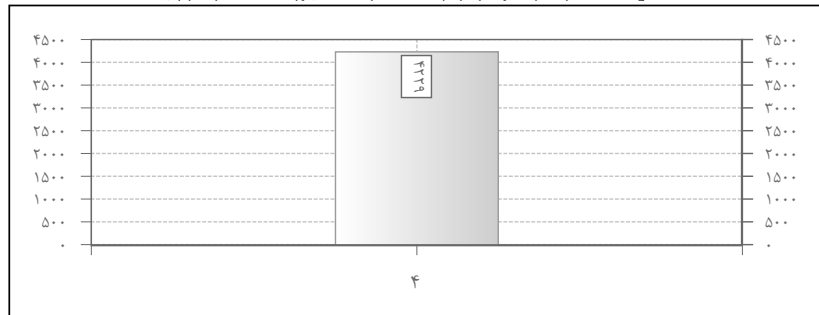

دوازدهم انسانی

| | |
|--|--|
| کد داوطلب : نام داوطلب : مهديه نام خانوادگی : غلامرضا پور نام پدر : محسن ش شناسنامه : نام مدرسه : پروین اعتصامي |  |
| نام گروه آزمایشی : دوازدهم انسانی تاریخ آزمون : ۱۴۰۱/۱۱/۰۶ | |

| ردیف | نام دروس | تذکره | محدوده سوال | نمره تراز | درصد عملکرد | نمره از ۲۰ | درست | غلط | نژده | درصد میانگین درس | درصد عملکرد نفر اول | بالاترین درصد | رتبه داوطلب در هر درس | | | |
|------|------------------|---------|-------------|-----------|-------------|------------|------|-----|------|------------------|---------------------|---------------|-----------------------|-------|------|---|
| | | | | | | | | | | | | در درس | استان | منطقه | رشته | |
| ۱ | ریاضی و آمار | انحصاری | ۱ - ۲۰ | ۶ | ۳۳ | ۴۳۹۲ | ۰.۶۷ | ۱ | ۱ | ۱۸ | ۲۱۳ | ۵ | ۱۵ | ۲ | ۲ | ۴ |
| ۲ | اقتصاد | انحصاری | ۲۱ - ۳۵ | ۲ | ۰ | ۴۲۲۵ | ۰ | ۰ | ۰ | ۱۵ | ۲۸۴ | ۳۱.۱۱ | ۳۱.۱۱ | ۳ | ۳ | ۴ |
| ۳ | علوم و فنون ادبی | انحصاری | ۳۶ - ۴۵ | ۸ | ۶۶۷ | ۴۵۵۹ | ۱.۳۳ | ۳ | ۳ | ۲۴ | ۴۵۱ | ۱۶۶۷ | ۱۶۶۷ | ۵ | ۵ | ۵ |
| ۴ | جامعه شناسی | انحصاری | ۴۶ - ۸۵ | ۵ | ۲۳.۳۳ | ۵۳۹۲ | ۴.۶۷ | ۵ | ۱ | ۱۴ | ۲۳.۵۲ | ۵۵ | ۶۰ | ۶ | ۶ | ۷ |
| ۵ | عربی | انحصاری | ۸۶ - ۱۰۵ | ۵ | ۱۵ | ۴۹۷۵ | ۳ | ۴ | ۳ | ۱۳ | ۱۳۰.۵ | ۲۸.۳۳ | ۲۸.۳۳ | ۴ | ۴ | ۴ |
| ۶ | تاریخ | انحصاری | ۱۰۶ - ۱۲۰ | ۵ | ۲۶۶۷ | ۵۵۵۹ | ۵.۳۳ | ۴ | ۰ | ۱۱ | ۱۷.۹ | ۴۲.۲۲ | ۴۶۶۷ | ۶ | ۶ | ۶ |
| ۷ | جغرافیا | انحصاری | ۱۲۱ - ۱۳۵ | ۵ | ۴.۴۴ | ۴۴۴۷ | ۰.۸۹ | ۱ | ۱ | ۱۳ | ۷.۷۸ | ۱۱.۱۱ | ۲۰ | ۵ | ۵ | ۵ |
| ۸ | فلسفه و منطق | انحصاری | ۱۳۶ - ۱۶۰ | ۵ | ۱.۳۳ | ۴۲۹۲ | ۰.۲۷ | ۲ | ۵ | ۱۸ | ۳.۱۱ | ۲۸ | ۲۸ | ۴ | ۴ | ۷ |
| ۹ | روان شناسی | انحصاری | ۱۶۱ - ۱۸۰ | ۲ | ۳.۳۳ | ۴۳۹۲ | ۰.۶۷ | ۲ | ۴ | ۱۴ | ۷.۹۶ | ۳۳.۳۳ | ۵۳.۳۳ | ۷ | ۷ | ۷ |

تصویر پاسخامه داوطلب گزینته داوطلب کلید سوال سوال حذفی

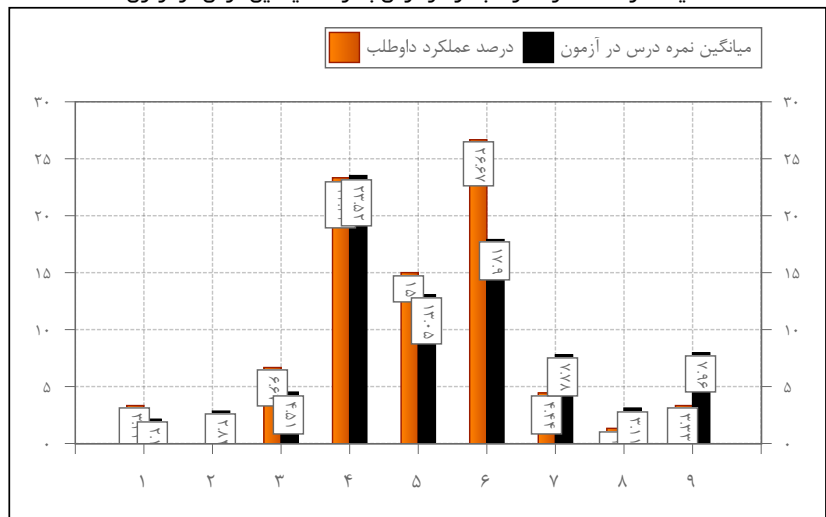



کد داوطلب :
نام داوطلب : محدثه
نام خانوادگی : تشکری
نام پدر : عباس
ش شناسنامه :
نام مدرسه : پروین اعتصامی

نام گروه آزمایشی : دوازدهم انسانی
تاریخ آزمون : ۱۴۰۱/۱۱/۰۶

نمره منفی : ☒

| نتیجه آزمون | عمومی | اختصاصی | کل |
|-------------|-------|---------|------|
| درصد عملکرد | ۰ | ۵.۲۶ | ۵.۲۶ |
| تراز | ۰ | ۴۴۸۸ | ۴۴۸۸ |

| وضعیت داوطلب بدون نمره منفی | | | |
|-----------------------------|---|------|------|
| درصد عملکرد | ۰ | ۸.۳۷ | ۸.۳۷ |
| تراز | ۰ | ۴۶۴۴ | ۴۶۴۴ |

اداره کل آموزش و پرورش استان یزد
معاونت آموزش متوسطه
آزمون البرز

دوازدهم انسانی

رتبه کل داوطلب در هر سطح از آزمون : بافق (حاضر: ۱۸ - رتبه: ۱۲) / پروین اعتصامی (حاضر: ۱۱ - رتبه: ۸) / دوازدهم انسانی (حاضر: ۱۱ - رتبه: ۸)

| ردیف | نام دروس | رتبه | محدوده سوال | درصد عملکرد | نمره تراز | نمره از ۲۰ | درست | غلط | نژده | درصد میانگین درس | درصد عملکرد نفر اول | بالاترین درصد در درس | رتبه داوطلب در هر درس | | |
|------|------------------|--------|-------------|-------------|-----------|------------|------|-----|------|------------------|---------------------|----------------------|-----------------------|-------|------|
| | | | | | | | | | | | | | استان | منطقه | رشته |
| ۱ | ریاضی و آمار | نقصانی | ۱ - ۲۰ | -۱.۶۷ | ۴۱۴۲ | -۰.۳۳ | ۰ | ۱ | ۱۹ | ۲.۱۳ | ۵ | ۱۵ | ۵ | ۵ | ۷ |
| ۲ | اقتصاد | نقصانی | ۲۱ - ۳۵ | ۰ | ۴۲۲۵ | ۰ | ۰ | ۰ | ۱۵ | ۲.۸۴ | ۳۱.۱۱ | ۳۱.۱۱ | ۳ | ۳ | ۴ |
| ۳ | علوم و فنون ادبی | نقصانی | ۳۶ - ۶۵ | ۴.۴۴ | ۴۴۴۷ | ۰.۸۹ | ۳ | ۵ | ۲۲ | ۴.۵۱ | ۱۶.۶۷ | ۱۶.۶۷ | ۶ | ۶ | ۶ |
| ۴ | جامعه شناسی | نقصانی | ۶۶ - ۸۵ | ۸.۳۳ | ۴۶۴۲ | ۱.۶۷ | ۳ | ۴ | ۱۳ | ۲۳.۵۲ | ۵۵ | ۶۰ | ۹ | ۹ | ۱۲ |
| ۵ | عربی | نقصانی | ۸۶ - ۱۰۵ | ۱۳.۳۳ | ۴۸۹۲ | ۲.۶۷ | ۳ | ۱ | ۱۶ | ۱۳.۰۵ | ۲۸.۳۳ | ۲۸.۳۳ | ۵ | ۵ | ۵ |
| ۶ | تاریخ | نقصانی | ۱۰۶ - ۱۲۰ | -۲.۲۲ | ۴۱۱۴ | -۰.۴۴ | ۰ | ۱ | ۱۴ | ۱۷.۹ | ۴۲.۲۲ | ۴۶.۶۷ | ۱۰ | ۱۰ | ۱۴ |
| ۷ | جغرافیا | نقصانی | ۱۲۱ - ۱۳۵ | ۲۰ | ۵۲۲۵ | ۴ | ۳ | ۰ | ۱۲ | ۷.۷۸ | ۱۱.۱۱ | ۲۰ | ۱ | ۱ | ۱ |
| ۸ | فلسفه و منطق | نقصانی | ۱۳۶ - ۱۶۰ | -۲.۶۷ | ۴۰۹۲ | -۰.۵۳ | ۰ | ۲ | ۲۳ | ۳.۱۱ | ۲۸ | ۲۸ | ۷ | ۷ | ۱۰ |
| ۹ | روان شناسی | نقصانی | ۱۶۱ - ۱۸۰ | ۸.۳۳ | ۴۶۴۲ | ۱.۶۷ | ۳ | ۴ | ۱۳ | ۷.۹۶ | ۳۳.۳۳ | ۵۳.۳۳ | ۵ | ۵ | ۵ |

مقایسه درصد عملکرد داوطلب در هر درس با درصد میانگین درس در آزمون

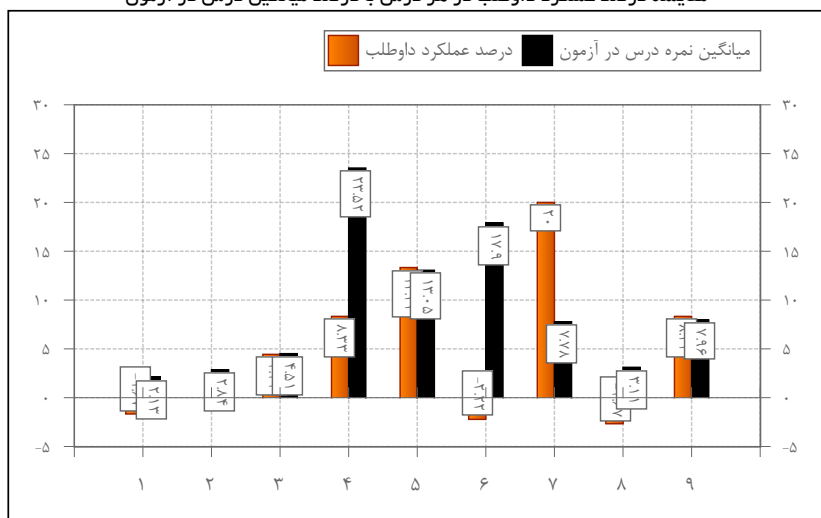

مقایسه عملکرد داوطلب در آزمون های مرحله ای (بر اساس نمره تراز)

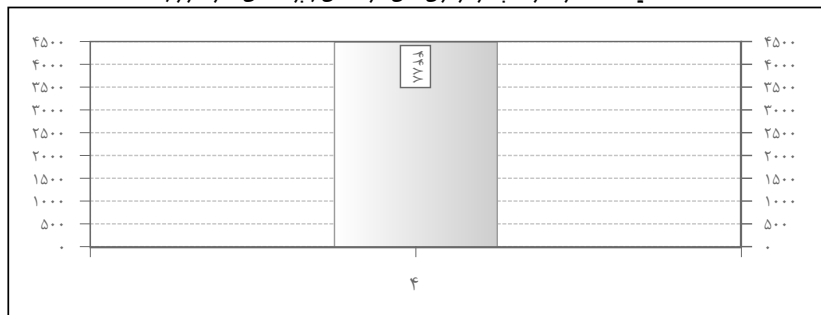

تصویر پاسخنامه داوطلب

کلید سوال ☒ سوال حذفی ☐ گزینه داوطلب ☐

| | | | | | | | | |
|----|----|----|----|----|----|----|-----|-----|
| ۱ | ۲ | ۳ | ۴ | ۵ | ۶ | ۷ | ۸ | ۹ |
| ۱۰ | ۱۱ | ۱۲ | ۱۳ | ۱۴ | ۱۵ | ۱۶ | ۱۷ | ۱۸ |
| ۱۹ | ۲۰ | ۲۱ | ۲۲ | ۲۳ | ۲۴ | ۲۵ | ۲۶ | ۲۷ |
| ۲۸ | ۲۹ | ۳۰ | ۳۱ | ۳۲ | ۳۳ | ۳۴ | ۳۵ | ۳۶ |
| ۳۷ | ۳۸ | ۳۹ | ۴۰ | ۴۱ | ۴۲ | ۴۳ | ۴۴ | ۴۵ |
| ۴۶ | ۴۷ | ۴۸ | ۴۹ | ۵۰ | ۵۱ | ۵۲ | ۵۳ | ۵۴ |
| ۵۵ | ۵۶ | ۵۷ | ۵۸ | ۵۹ | ۶۰ | ۶۱ | ۶۲ | ۶۳ |
| ۶۴ | ۶۵ | ۶۶ | ۶۷ | ۶۸ | ۶۹ | ۷۰ | ۷۱ | ۷۲ |
| ۷۳ | ۷۴ | ۷۵ | ۷۶ | ۷۷ | ۷۸ | ۷۹ | ۸۰ | ۸۱ |
| ۸۳ | ۸۴ | ۸۵ | ۸۶ | ۸۷ | ۸۸ | ۸۹ | ۹۰ | ۹۱ |
| ۹۳ | ۹۴ | ۹۵ | ۹۶ | ۹۷ | ۹۸ | ۹۹ | ۱۰۰ | ۱۰۱ |



کد داوطلب :
نام داوطلب : **فاطمه**
نام خانوادگی : **دهقانزاده**
نام پدر : **علی اصغر**
ش شناسنامه :
نام مدرسه : **پروین اعتصامی**

نام گروه آزمایشی : **دوازدهم انسانی**

تاریخ آزمون : **۱۴۰۱/۱۱/۰۶**

نمره منفی : ☒

| نتیجه آزمون | عمومی | اختصاصی | کل |
|-------------|-------|---------|-------|
| درصد عملکرد | ۰ | ۲۳.۶ | ۲۳.۶ |
| تراز | ۰ | ۵۴۰.۵ | ۵۴۰.۵ |

وضعیت داوطلب بدون نمره منفی

| | | | |
|-------------|---|-------|-------|
| درصد عملکرد | ۰ | ۲۴.۱۹ | ۲۴.۱۹ |
| تراز | ۰ | ۵۴۳.۵ | ۵۴۳.۵ |

اداره کل آموزش و پرورش استان یزد
معاونت آموزش متوسطه
آزمون البرز

دوازدهم انسانی

رتبه کل داوطلب در هر سطح از آزمون : بافق (حاضر: ۱۸ - رتبه: ۲) / پروین اعتصامی (حاضر: ۱۱ - رتبه: ۲) / دوازدهم انسانی (حاضر: ۱۱ - رتبه: ۲)

| ردیف | نام دروس | رتبه | محدوده سوال | درصد عملکرد | نمره تراز | نمره از ۲۰ | درست | غلط | نزد | درصد میانگین درس | درصد عملکرد نفر اول | بالاترین درصد در درس | رتبه داوطلب در هر درس | | |
|------|------------------|------|-------------|-------------|-----------|------------|------|-----|-----|------------------|---------------------|----------------------|-----------------------|-------|------|
| | | | | | | | | | | | | | استان | منطقه | رشته |
| ۱ | ریاضی و آمار | ۶ | ۱ - ۲۰ | ۰ | ۴۲۲۵ | ۰ | ۰ | ۰ | ۰ | ۲.۱۳ | ۵ | ۱۵ | ۴ | ۴ | ۶ |
| ۲ | اقتصاد | ۲ | ۲۱ - ۳۵ | ۳۱.۱۱ | ۵۷۸۱ | ۶.۲۲ | ۵ | ۱ | ۹ | ۲.۸۴ | ۳۱.۱۱ | ۳۱.۱۱ | ۱ | ۱ | ۱ |
| ۳ | علوم و فنون ادبی | ۸ | ۳۶ - ۶۵ | ۱۲.۲۲ | ۴۸۳۶ | ۲.۴۴ | ۴ | ۱ | ۲۵ | ۴.۵۱ | ۱۶.۶۷ | ۱۶.۶۷ | ۲ | ۲ | ۲ |
| ۴ | جامعه شناسی | ۵ | ۶۶ - ۸۵ | ۶۰ | ۷۲۲۵ | ۱۲ | ۱۲ | ۰ | ۸ | ۲۳.۵۲ | ۵۵ | ۶۰ | ۱ | ۱ | ۱ |
| ۵ | عربی | ۵ | ۸۶ - ۱۰۵ | ۲۸.۳۳ | ۵۶۴۲ | ۵.۶۷ | ۶ | ۱ | ۱۳ | ۱۳.۰۵ | ۲۸.۳۳ | ۲۸.۳۳ | ۱ | ۱ | ۱ |
| ۶ | تاریخ | ۵ | ۱۰۶ - ۱۲۰ | ۴۶.۶۷ | ۶۵۵۹ | ۹.۳۳ | ۷ | ۰ | ۸ | ۱۷.۹ | ۴۲.۲۲ | ۴۶.۶۷ | ۱ | ۱ | ۱ |
| ۷ | جغرافیا | ۵ | ۱۲۱ - ۱۳۵ | ۶.۶۷ | ۴۵۵۹ | ۱.۳۳ | ۱ | ۰ | ۱۴ | ۷.۷۸ | ۱۱.۱۱ | ۲۰ | ۴ | ۴ | ۴ |
| ۸ | فلسفه و منطق | ۵ | ۱۳۶ - ۱۶۰ | ۸ | ۴۶۲۵ | ۱.۶ | ۲ | ۰ | ۲۳ | ۳.۱۱ | ۲۸ | ۲۸ | ۲ | ۲ | ۴ |
| ۹ | روان شناسی | ۲ | ۱۶۱ - ۱۸۰ | ۵۳.۳۳ | ۶۸۹۲ | ۱۰.۶۷ | ۱۱ | ۱ | ۸ | ۷.۹۶ | ۳۳.۳۳ | ۵۳.۳۳ | ۱ | ۱ | ۱ |

مقایسه درصد عملکرد داوطلب در هر درس با درصد میانگین درس در آزمون

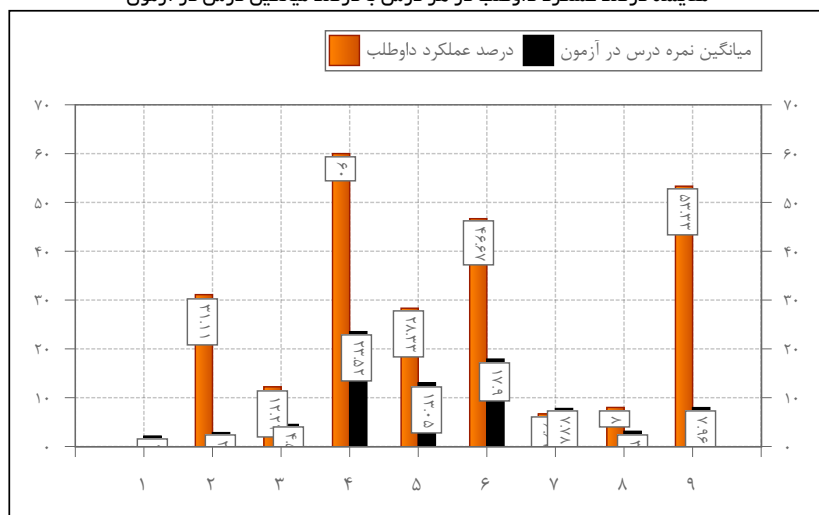

مقایسه عملکرد داوطلب در آزمون های مرحله ای (بر اساس نمره تراز)

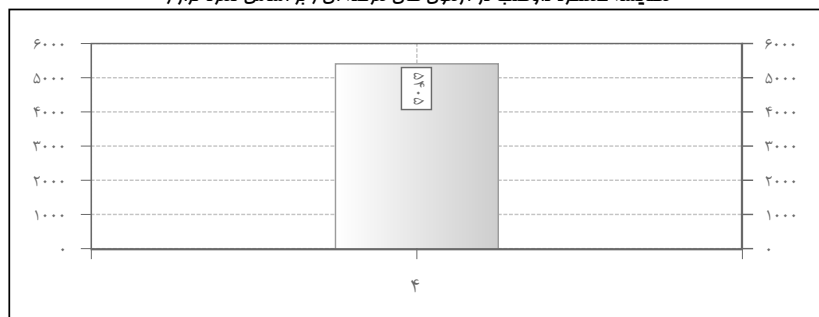



کد داوطلب :
نام داوطلب : **نازنین زهرا**
نام خانوادگی : **رجبیان**
نام پدر : **حسین**
ش شناسنامه :
نام مدرسه : **پروین اعتصامی**

نام گروه آزمایشی : **دوازدهم انسانی**

تاریخ آزمون : **۱۴۰۱/۱۱/۰۶**

نمره منفی : ☒

| نتیجه آزمون | عمومی | اختصاصی | کل |
|-------------|-------|---------|-------|
| درصد عملکرد | ۰ | ۱۲.۷۱ | ۱۲.۷۱ |
| تراز | ۰ | ۴۸۶۱ | ۴۸۶۱ |

وضعیت داوطلب بدون نمره منفی

| | | | |
|-------------|---|-------|-------|
| درصد عملکرد | ۰ | ۱۳.۸۴ | ۱۳.۸۴ |
| تراز | ۰ | ۴۹۱۷ | ۴۹۱۷ |

اداره کل آموزش و پرورش استان یزد
معاونت آموزش متوسطه
آزمون البرز

دوازدهم انسانی

رتبه کل داوطلب در هر سطح از آزمون : بافق (حاضر: ۱۸ - رتبه: ۴) / پروین اعتصامی (حاضر: ۱۱ - رتبه: ۴) / دوازدهم انسانی (حاضر: ۱۱ - رتبه: ۴)

| ردیف | نام دروس | رتبه | محدوده سوال | درصد عملکرد | نمره تراز | نمره از ۲۰ | درست | غلط | نژده | درصد میانگین درس | درصد عملکرد نفر اول | بالاترین درصد در درس | رتبه داوطلب در هر درس | | |
|------|------------------|------|-------------|-------------|-----------|------------|------|-----|------|------------------|---------------------|----------------------|-----------------------|-------|------|
| | | | | | | | | | | | | | استان | منطقه | رشته |
| ۱ | ریاضی و آمار | ۱ | ۲۰ - ۱ | ۰ | ۴۲۲۵ | ۰ | ۰ | ۰ | ۰ | ۲.۱۳ | ۵ | ۱۵ | ۴ | ۴ | ۶ |
| ۲ | اقتصاد | ۲ | ۳۵ - ۲۱ | ۰ | ۴۲۲۵ | ۰ | ۰ | ۰ | ۰ | ۲.۸۴ | ۱۵ | ۳۱.۱۱ | ۳ | ۳ | ۴ |
| ۳ | علوم و فنون ادبی | ۳ | ۶۵ - ۳۶ | ۶۶۷ | ۴۵۵۹ | ۱.۳۳ | ۳ | ۳ | ۲۴ | ۴.۵۱ | ۱۶۶۷ | ۱۶۶۷ | ۵ | ۵ | ۵ |
| ۴ | جامعه شناسی | ۴ | ۸۵ - ۶۶ | ۳۵ | ۵۹۷۵ | ۷ | ۷ | ۰ | ۱۳ | ۲۳.۵۲ | ۵۵ | ۶۰ | ۳ | ۳ | ۴ |
| ۵ | عربی | ۵ | ۱۰۵ - ۸۶ | ۱۸.۳۳ | ۵۱۴۲ | ۳.۶۷ | ۴ | ۱ | ۱۵ | ۱۳.۰۵ | ۲۸.۳۳ | ۲۸.۳۳ | ۳ | ۳ | ۳ |
| ۶ | تاریخ | ۵ | ۱۲۰ - ۱۰۶ | ۳۳.۳۳ | ۵۸۹۲ | ۶.۶۷ | ۵ | ۰ | ۱۰ | ۱۷.۹ | ۴۲.۲۲ | ۴۶.۶۷ | ۵ | ۵ | ۵ |
| ۷ | جغرافیا | ۵ | ۱۳۵ - ۱۲۱ | ۶۶۷ | ۴۵۵۹ | ۱.۳۳ | ۱ | ۰ | ۱۴ | ۷.۷۸ | ۱۱.۱۱ | ۲۰ | ۴ | ۴ | ۴ |
| ۸ | فلسفه و منطق | ۵ | ۱۶۰ - ۱۳۶ | ۵.۳۳ | ۴۴۹۲ | ۱.۰۷ | ۲ | ۲ | ۲۱ | ۳.۱۱ | ۲۸ | ۲۸ | ۳ | ۳ | ۶ |
| ۹ | روان شناسی | ۲ | ۱۸۰ - ۱۶۱ | ۰ | ۴۲۲۵ | ۰ | ۰ | ۰ | ۰ | ۷.۹۶ | ۳۳.۳۳ | ۵۳.۳۳ | ۸ | ۸ | ۸ |

مقایسه درصد عملکرد داوطلب در هر درس با درصد میانگین درس در آزمون

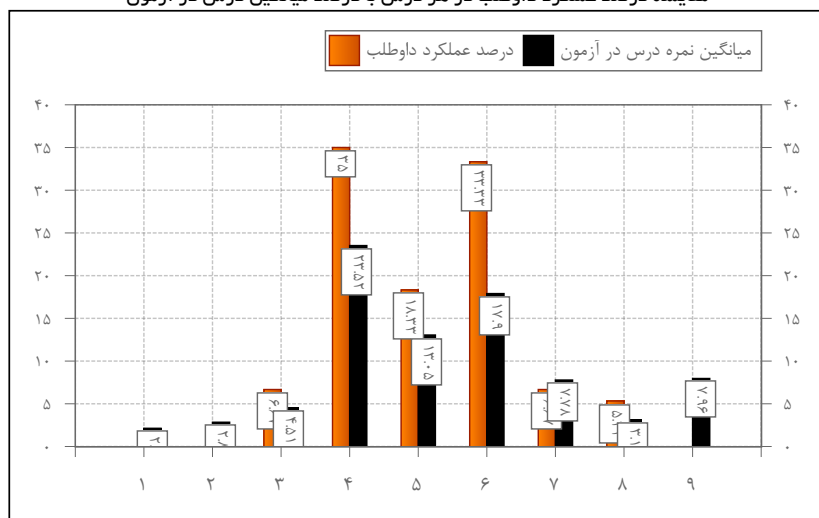

مقایسه عملکرد داوطلب در آزمون های مرحله ای (بر اساس نمره تراز)

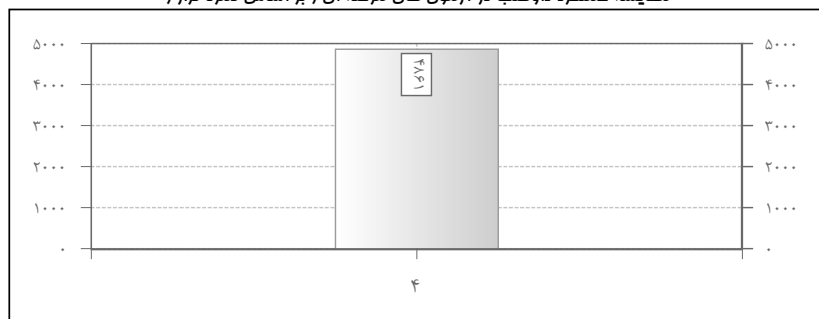



کد داوطلب :
نام داوطلب : **فاطمه**
نام خانوادگی : **عسکری**
نام پدر : **قاسم**
ش شناسنامه :
نام مدرسه : **پروین اعتصامی**

نام گروه آزمایشی : **دوازدهم انسانی**
تاریخ آزمون : **۱۴۰۱/۱۱/۰۶**

نمره منفی : ☒

| نتیجه آزمون | عمومی | اختصاصی | کل |
|-------------|-------|---------|-------|
| درصد عملکرد | ۰ | ۱۴.۹۲ | ۱۴.۹۲ |
| تراز | ۰ | ۴۹۷۱ | ۴۹۷۱ |

وضعیت داوطلب بدون نمره منفی

| | | | |
|-------------|---|-------|-------|
| درصد عملکرد | ۰ | ۱۵.۷۸ | ۱۵.۷۸ |
| تراز | ۰ | ۵۰۱۴ | ۵۰۱۴ |

اداره کل آموزش و پرورش استان یزد
معاونت آموزش متوسطه
آزمون البرز

دوازدهم انسانی

رتبه کل داوطلب در هر سطح از آزمون : بافق (حاضر: ۱۸ - رتبه: ۳) / پروین اعتصامی (حاضر: ۱۱ - رتبه: ۳) / دوازدهم انسانی (حاضر: ۱۱ - رتبه: ۳)

| ردیف | نام دروس | رتبه | محدوده سوال | درصد عملکرد | نمره تراز | نمره از ۲۰ | درست | غلط | نژده | درصد میانگین درس | درصد عملکرد نفر اول | بالاترین درصد در درس | رتبه داوطلب در هر درس | | |
|------|------------------|------|-------------|-------------|-----------|------------|------|-----|------|------------------|---------------------|----------------------|-----------------------|-------|------|
| | | | | | | | | | | | | | استان | منطقه | رشته |
| ۱ | ریاضی و آمار | ۶ | ۱ - ۲۰ | ۰ | ۴۲۲۵ | ۰ | ۰ | ۰ | ۰ | ۲.۱۳ | ۵ | ۱۵ | ۴ | ۴ | ۶ |
| ۲ | اقتصاد | ۲ | ۲۱ - ۳۵ | ۰ | ۴۲۲۵ | ۰ | ۰ | ۰ | ۰ | ۲.۸۴ | ۱۵ | ۳۱.۱۱ | ۳ | ۳ | ۴ |
| ۳ | علوم و فنون ادبی | ۸ | ۳۶ - ۶۵ | ۸.۸۹ | ۴۶۷۰ | ۱.۷۸ | ۳ | ۱ | ۲۶ | ۴.۵۱ | ۱۶.۶۷ | ۱۶.۶۷ | ۳ | ۳ | ۳ |
| ۴ | جامعه شناسی | ۵ | ۶۶ - ۸۵ | ۳۰ | ۵۷۲۵ | ۶ | ۶ | ۰ | ۱۴ | ۲۳.۵۲ | ۵۵ | ۶۰ | ۴ | ۴ | ۵ |
| ۵ | عربی | ۵ | ۸۶ - ۱۰۵ | ۲۱.۶۷ | ۵۳۰۹ | ۴.۳۳ | ۵ | ۲ | ۱۳ | ۱۳.۰۵ | ۲۸.۳۳ | ۲۸.۳۳ | ۲ | ۲ | ۲ |
| ۶ | تاریخ | ۵ | ۱۰۶ - ۱۲۰ | ۴۴.۴۴ | ۶۴۴۷ | ۸.۸۹ | ۷ | ۱ | ۷ | ۱۷.۹ | ۴۲.۲۲ | ۴۶.۶۷ | ۲ | ۲ | ۲ |
| ۷ | جغرافیا | ۵ | ۱۲۱ - ۱۳۵ | ۰ | ۴۲۲۵ | ۰ | ۰ | ۰ | ۰ | ۷.۷۸ | ۱۱.۱۱ | ۲۰ | ۶ | ۶ | ۶ |
| ۸ | فلسفه و منطق | ۵ | ۱۳۶ - ۱۶۰ | ۰ | ۴۲۲۵ | ۰ | ۰ | ۰ | ۰ | ۳.۱۱ | ۲۸ | ۲۸ | ۵ | ۵ | ۸ |
| ۹ | روان شناسی | ۲ | ۱۶۱ - ۱۸۰ | ۴۵ | ۶۴۷۵ | ۹ | ۹ | ۰ | ۱۱ | ۷.۹۶ | ۳۳.۳۳ | ۵۳.۳۳ | ۲ | ۲ | ۲ |

مقایسه درصد عملکرد داوطلب در هر درس با درصد میانگین درس در آزمون

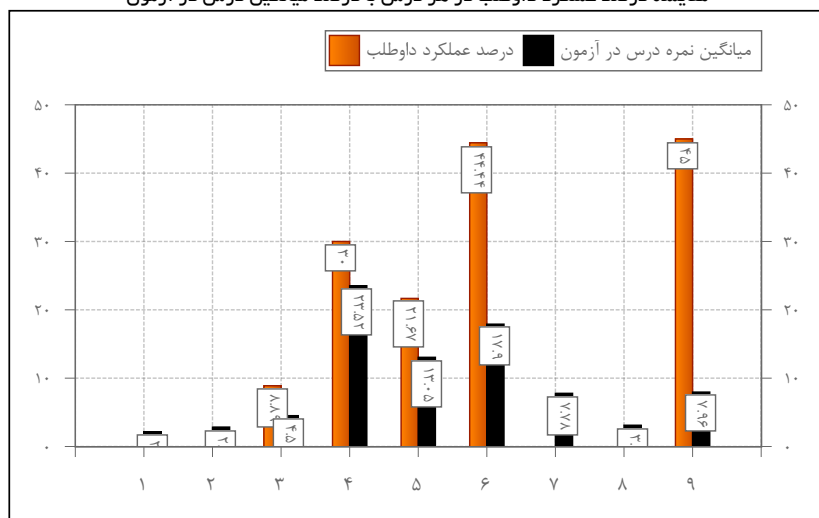

مقایسه عملکرد داوطلب در آزمون های مرحله ای (بر اساس نمره تراز)

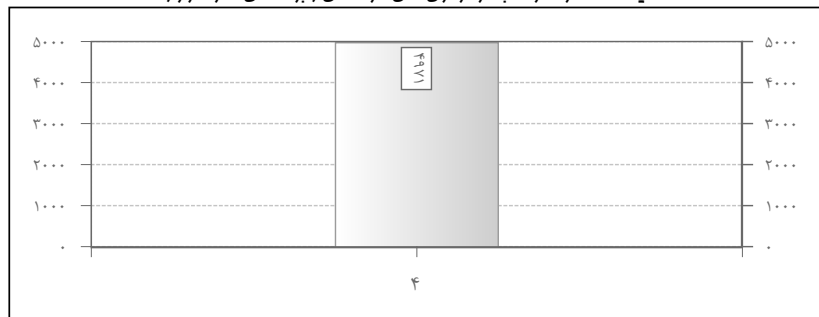

دوازدهم انسانی

| کل | اختصاصی | عمومی | نتیجه آزمون |
|-------|---------|-------|-------------|
| ۱۱.۶۵ | ۱۱.۶۵ | • | درصد عملکرد |
| ۴۸۰.۸ | ۴۸۰.۸ | • | تراز |

وضعیت داوطلب بدون نمره منفی

| | | | |
|-------|-------|---|-------------|
| ۱۲.۰۵ | ۱۲.۰۵ | • | درصد عملکرد |
| ۴۸۲.۸ | ۴۸۲.۸ | • | تراز |

| | |
|--|--|
| کد داوطلب : نام داوطلب : مرضیه نام خانوادگی : دهقانزاده نام پدر : عبدالرضا ش شناسنامه : نام مدرسه : پروین اعتصامی |  |
| نام گروه آزمایشی : دوازدهم انسانی تاریخ آزمون : ۱۴۰۱/۱۱/۰۶ | |
| نمره منفی : <input checked="" type="checkbox"/> | |

| ردیف | نام دروس | تعداد | محدوده سوال | نمره | درصد عملکرد | نمره تراز | نمره از ۲۰ | درست | غلط | نژده | درصد میانگین درس | درصد عملکرد نفر اول | بالترین درصد در درس | رتبه داوطلب در هر درس | | |
|------|------------------|-------|-------------|------|-------------|-----------|------------|------|-----|------|------------------|---------------------|---------------------|-----------------------|-------|------|
| | | | | | | | | | | | | | | استان | منطقه | رشته |
| ۱ | ریاضی و آمار | تخصصی | ۲۰ - ۱ | ۶ | ۰ | ۴۲۲۵ | ۰ | ۰ | ۰ | ۲۰ | ۲۱۳ | ۵ | ۱۵ | ۴ | ۴ | ۶ |
| ۲ | اقتصاد | تخصصی | ۲۱ - ۳۵ | ۲ | ۰ | ۴۲۲۵ | ۰ | ۰ | ۰ | ۱۵ | ۲۸۴ | ۳۱۱۱ | ۳۱۱۱ | ۳ | ۳ | ۴ |
| ۳ | علوم و فنون ادبی | تخصصی | ۳۶ - ۶۵ | ۸ | ۸۸۹ | ۴۶۷۰ | ۱۷۸ | ۳ | ۱ | ۲۶ | ۴۵۱ | ۱۶۶۷ | ۱۶۶۷ | ۳ | ۳ | ۳ |
| ۴ | جامعه شناسی | تخصصی | ۶۶ - ۸۵ | ۵ | ۲۳۲۳ | ۵۳۹۲ | ۶۶۷ | ۵ | ۱ | ۱۴ | ۲۳۵۲ | ۵۵ | ۶۰ | ۶ | ۶ | ۷ |
| ۵ | عربی | تخصصی | ۸۶ - ۱۰۵ | ۵ | ۱۰ | ۴۷۲۵ | ۲ | ۲ | ۰ | ۱۸ | ۱۳۰۵ | ۲۸۳۳ | ۲۸۳۳ | ۶ | ۶ | ۶ |
| ۶ | تاریخ | تخصصی | ۱۰۶ - ۱۲۰ | ۵ | ۴۰ | ۶۲۲۵ | ۸ | ۶ | ۰ | ۹ | ۱۷۰۹ | ۴۲۲۲ | ۴۶۶۷ | ۴ | ۴ | ۴ |
| ۷ | جغرافیا | تخصصی | ۱۲۱ - ۱۳۵ | ۵ | ۶۶۷ | ۴۵۵۹ | ۱۳۳ | ۱ | ۰ | ۱۴ | ۷۷۸ | ۱۱۱۱ | ۲۰ | ۴ | ۴ | ۴ |
| ۸ | فلسفه و منطق | تخصصی | ۱۳۶ - ۱۶۰ | ۵ | ۰ | ۴۲۲۵ | ۰ | ۰ | ۰ | ۲۵ | ۳۱۱ | ۲۸ | ۲۸ | ۵ | ۵ | ۸ |
| ۹ | روان شناسی | تخصصی | ۱۶۱ - ۱۸۰ | ۲ | ۱۵ | ۴۹۷۵ | ۳ | ۳ | ۰ | ۱۷ | ۷۰۶ | ۳۳۳۳ | ۵۳۳۳ | ۴ | ۴ | ۴ |

تصویر پاسخنامه داوطلب ☐ گزینه داوطلب ☒ کلید سوال ☐ سوال حذفی

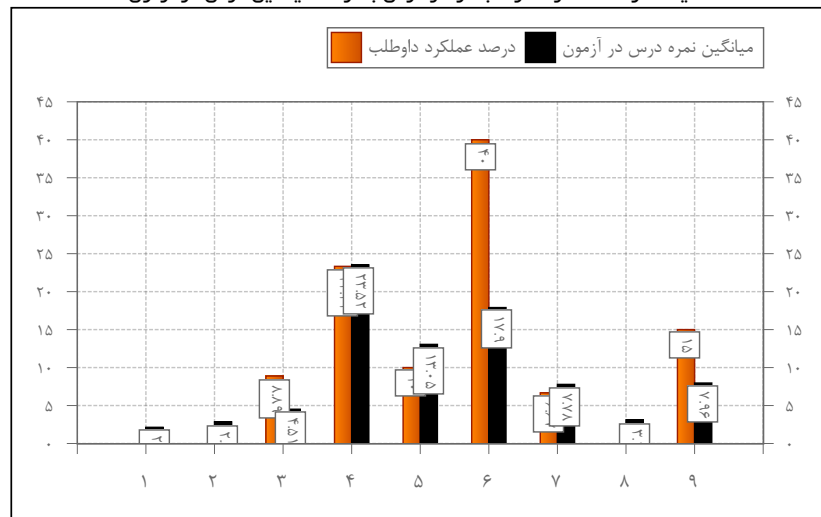



کد داوطلب :
نام داوطلب : **مینا**
نام خانوادگی : **عبداللهی**
نام پدر : **سعید**
ش شناسنامه :
نام مدرسه : **پروین اعتصامی**

نام گروه آزمایشی : **دوازدهم انسانی**
تاریخ آزمون : **۱۴۰۱/۱۱/۰۶**

نمره منفی : ☒

| نتیجه آزمون | عمومی | اختصاصی | کل |
|-------------|-------|---------|-------|
| درصد عملکرد | ۰ | ۲۵.۹۴ | ۲۵.۹۴ |
| تراز | ۰ | ۵۵۲۲ | ۵۵۲۲ |

وضعیت داوطلب بدون نمره منفی

| درصد عملکرد | ۰ | ۲۸.۱۸ | ۲۸.۱۸ |
|-------------|---|-------|-------|
| تراز | ۰ | ۵۶۳۴ | ۵۶۳۴ |

اداره کل آموزش و پرورش استان یزد
معاونت آموزش متوسطه
آزمون البرز

دوازدهم انسانی

رتبه کل داوطلب در هر سطح از آزمون : بافق (حاضر: ۱۸ - رتبه: ۱) / پروین اعتصامی (حاضر: ۱۱ - رتبه: ۱) / دوازدهم انسانی (حاضر: ۱۱ - رتبه: ۱)

| ردیف | نام دروس | محدوده سوال | درصد عملکرد | نمره تراز | نمره از ۲۰ | درست | غلط | نژده | درصد میانگین درس | درصد عملکرد نفر اول | بالاترین درصد در درس | رتبه داوطلب در هر درس | | |
|------|------------------|-------------|-------------|-----------|------------|------|-----|------|------------------|---------------------|----------------------|-----------------------|-------|------|
| | | | | | | | | | | | | استان | منطقه | رشته |
| ۱ | ریاضی و آمار | ۱ - ۲۰ | ۵ | ۴۴۷۵ | ۱ | ۱ | ۰ | ۱۹ | ۲.۱۳ | ۵ | ۱۵ | ۱ | ۱ | ۳ |
| ۲ | اقتصاد | ۲۱ - ۳۵ | ۳۱.۱۱ | ۵۷۸۱ | ۶.۲۲ | ۵ | ۱ | ۹ | ۲.۸۴ | ۳۱.۱۱ | ۳۱.۱۱ | ۱ | ۱ | ۱ |
| ۳ | علوم و فنون ادبی | ۳۶ - ۶۵ | ۱۶.۶۷ | ۵۰۵۹ | ۳.۳۳ | ۶ | ۳ | ۲۱ | ۴.۵۱ | ۱۶.۶۷ | ۱۶.۶۷ | ۱ | ۱ | ۱ |
| ۴ | جامعه شناسی | ۶۶ - ۸۵ | ۵۵ | ۶۹۷۵ | ۱۱ | ۱۱ | ۰ | ۹ | ۲۳.۵۲ | ۵۵ | ۶۰ | ۲ | ۲ | ۲ |
| ۵ | عربی | ۸۶ - ۱۰۵ | ۲۸.۳۳ | ۵۶۴۲ | ۵.۶۷ | ۶ | ۱ | ۱۳ | ۱۳.۰۵ | ۲۸.۳۳ | ۲۸.۳۳ | ۱ | ۱ | ۱ |
| ۶ | تاریخ | ۱۰۶ - ۱۲۰ | ۴۲.۲۲ | ۶۳۳۶ | ۸.۴۴ | ۷ | ۲ | ۶ | ۱۷.۹ | ۴۲.۲۲ | ۴۶.۶۷ | ۳ | ۳ | ۳ |
| ۷ | جغرافیا | ۱۲۱ - ۱۳۵ | ۱۱.۱۱ | ۴۷۸۱ | ۲.۲۲ | ۲ | ۱ | ۱۲ | ۷.۷۸ | ۱۱.۱۱ | ۲۰ | ۳ | ۳ | ۳ |
| ۸ | فلسفه و منطق | ۱۳۶ - ۱۶۰ | ۲۸ | ۵۶۲۵ | ۵.۶ | ۸ | ۳ | ۱۴ | ۳.۱۱ | ۲۸ | ۲۸ | ۱ | ۱ | ۱ |
| ۹ | روان شناسی | ۱۶۱ - ۱۸۰ | ۳۳.۳۳ | ۵۸۹۲ | ۶.۶۷ | ۷ | ۱ | ۱۲ | ۷.۹۶ | ۳۳.۳۳ | ۵۳.۳۳ | ۳ | ۳ | ۳ |

مقایسه درصد عملکرد داوطلب در هر درس با درصد میانگین درس در آزمون

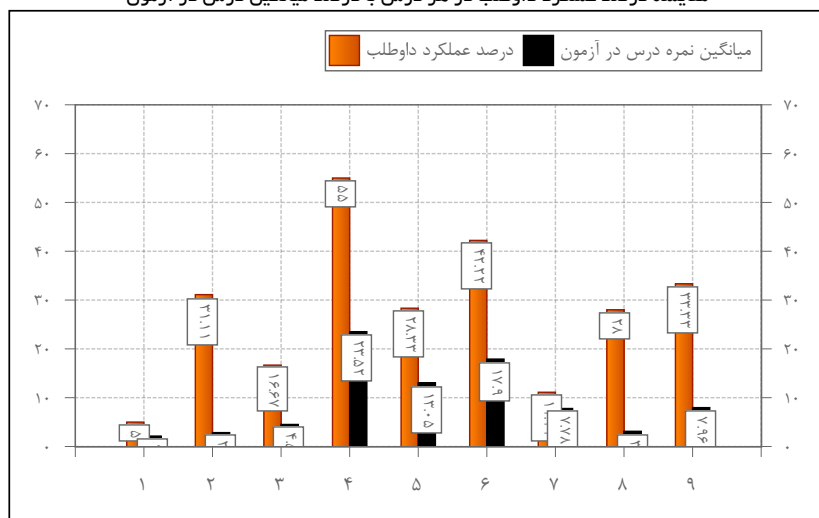

مقایسه عملکرد داوطلب در آزمون های مرحله ای (بر اساس نمره تراز)

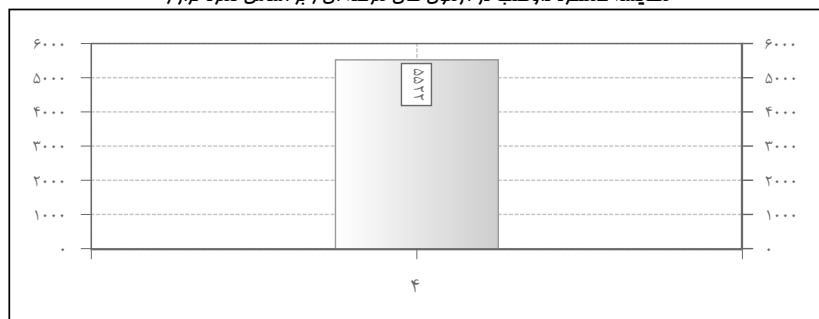

دوازدهم انسانی

| | | | |
|-------------|-------|---------|------|
| نتیجه آزمون | عمومی | اختصاصی | کل |
| درصد عملکرد | • | ۱۱.۵ | ۱۱.۵ |
| تراز | • | ۴۸۰۰ | ۴۸۰۰ |

وضعیت داوطلب بدون نمره منفی

| | | | |
|-------------|---|-------|-------|
| درصد عملکرد | • | ۱۳.۱۸ | ۱۳.۱۸ |
| تراز | • | ۴۸۸۴ | ۴۸۸۴ |

| | |
|---|--|
| کد داوطلب : ♦ نام داوطلب : ریحانه نام خانوادگی : عباس زاده نام پدر : محمد علی ش شناسنامه : نام مدرسه : پروین اعتماسی |  |
| نام گروه آزمایشی : دوازدهم انسانی تاریخ آزمون : ۱۴۰۱/۱۱/۰۶ | |
| نمره منفی : <input checked="" type="checkbox"/> | |

رتبه کل داوطلب در هر سطح از آزمون: بافق (حاضر: ۱۸ - رتبه: ۶) / پروین اعتصامی (حاضر: ۱۱ - رتبه: ۶) / دوازدهم انسانی (حاضر: ۱۱ - رتبه: ۶)

| ردیف | نام دروس | نوع | محدوده سوال | نمره از ۱۰۰ | درصد عملکرد | نمره تراز | نمره از ۲۰ | درست | غلط | نژده | درصد میانگین درس | درصد عملکرد نفر اول | بالاترین درصد | رتبه داوطلب در هر درس | | |
|------|------------------|---------|-------------|-------------|-------------|-----------|------------|------|-----|------|------------------|---------------------|---------------|-----------------------|-------|------|
| | | | | | | | | | | | | | در درس | استان | منطقه | رشته |
| ۱ | ریاضی و آمار | انتخابی | ۲۰ - ۱ | ۶ | ۰ | ۴۲۲۵ | ۰ | ۰ | ۰ | ۰ | ۲۰ | ۵ | ۱۵ | ۴ | ۴ | ۴ |
| ۲ | اقتصاد | انتخابی | ۲۱ - ۳۵ | ۲ | ۰ | ۴۲۲۵ | ۰ | ۰ | ۰ | ۰ | ۱۵ | ۳۱.۱۱ | ۳۱.۱۱ | ۳ | ۳ | ۳ |
| ۳ | علوم و فنون ادبی | انتخابی | ۳۶ - ۶۵ | ۸ | ۷.۷۸ | ۴۶۱۴ | ۱.۵۶ | ۳ | ۲ | ۲۵ | ۴.۵۱ | ۱۶.۶۷ | ۱۶.۶۷ | ۴ | ۴ | ۴ |
| ۴ | جامعه شناسی | انتخابی | ۶۶ - ۸۵ | ۵ | ۲۸.۳۳ | ۵۶۴۲ | ۵.۶۷ | ۶ | ۱ | ۱۳ | ۲۳.۵۲ | ۵۵ | ۶۰ | ۵ | ۵ | ۵ |
| ۵ | عربی | انتخابی | ۸۶ - ۱۰۵ | ۵ | ۲۸.۳۳ | ۵۶۴۲ | ۵.۶۷ | ۶ | ۱ | ۱۳ | ۱۳.۰۵ | ۲۸.۳۳ | ۲۸.۳۳ | ۱ | ۱ | ۱ |
| ۶ | تاریخ | انتخابی | ۱۰۶ - ۱۲۰ | ۵ | ۲۴.۴۴ | ۵۴۴۷ | ۴.۸۹ | ۴ | ۱ | ۱۰ | ۱۷.۹ | ۴۲.۲۲ | ۴۶.۶۷ | ۷ | ۷ | ۷ |
| ۷ | جغرافیا | انتخابی | ۱۲۱ - ۱۳۵ | ۵ | ۶.۶۷ | ۴۵۵۹ | ۱.۳۳ | ۱ | ۰ | ۱۴ | ۷.۷۸ | ۱۱.۱۱ | ۲۰ | ۴ | ۴ | ۴ |
| ۸ | فلسفه و منطق | انتخابی | ۱۳۶ - ۱۶۰ | ۵ | -۱.۳۳ | ۴۱۵۹ | -۰.۲۷ | ۱ | ۴ | ۲۰ | ۳.۱۱ | ۲۸ | ۲۸ | ۶ | ۶ | ۹ |
| ۹ | روان شناسی | انتخابی | ۱۶۱ - ۱۸۰ | ۲ | ۰ | ۴۲۲۵ | ۰ | ۰ | ۰ | ۰ | ۷.۹۶ | ۳۳.۳۳ | ۵۳.۳۳ | ۸ | ۸ | ۸ |

مقایسه درصد عملکرد داوطلب در هر درس با درصد میانگین درس در آزمون

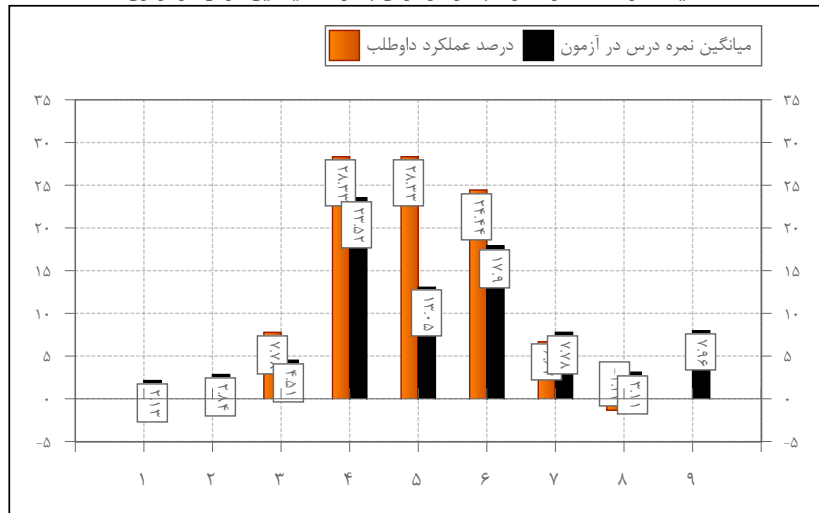

مقایسه عملکرد داوطلب در آزمون های مرحله ای (بر اساس نمره تراز)

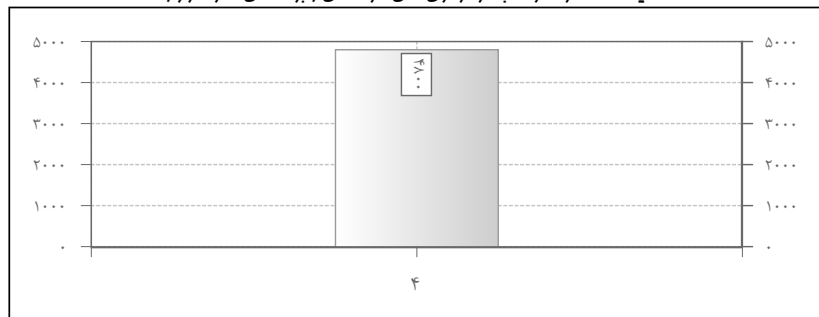
[illegible]



کد داوطلب :
نام داوطلب : **فرشته**
نام خانوادگی : **نارگانی**
نام پدر : **محمود**
ش شناسنامه :
نام مدرسه : **پروین اعتصامی**

نام گروه آزمایشی : **دوازدهم انسانی**
تاریخ آزمون : **۱۴۰۱/۱۱/۰۶**

نمره منفی : ☒

| نتیجه آزمون | عمومی | اختصاصی | کل |
|-------------|-------|---------|------|
| درصد عملکرد | ۰ | ۳۰۹۷ | ۳۰۹۷ |
| تراز | ۰ | ۴۴۲۴ | ۴۴۲۴ |

| وضعیت داوطلب بدون نمره منفی | | | |
|-----------------------------|---|------|------|
| درصد عملکرد | ۰ | ۴۰۴۶ | ۴۰۴۶ |
| تراز | ۰ | ۴۴۴۸ | ۴۴۴۸ |

اداره کل آموزش و پرورش استان یزد
معاونت آموزش متوسطه
آزمون البرز

دوازدهم انسانی

رتبه کل داوطلب در هر سطح از آزمون : بافق (حاضر: ۱۸ - رتبه: ۱۵) / پروین اعتصامی (حاضر: ۱۱ - رتبه: ۹) / دوازدهم انسانی (حاضر: ۱۱ - رتبه: ۹)

| ردیف | نام دروس | رتبه | محدوده سوال | درصد عملکرد | نمره تراز | نمره از ۲۰ | درست | غلط | نژده | درصد میانگین درس | درصد عملکرد نفر اول | بالاترین درصد در درس | رتبه داوطلب در هر درس | | |
|------|------------------|------|-------------|-------------|-----------|------------|------|-----|------|------------------|---------------------|----------------------|-----------------------|-------|------|
| | | | | | | | | | | | | | استان | منطقه | رشته |
| ۱ | ریاضی و آمار | ۶ | ۱ - ۲۰ | ۰ | ۴۲۲۵ | ۰ | ۰ | ۰ | ۰ | ۲۰ | ۵ | ۱۵ | ۴ | ۴ | ۶ |
| ۲ | اقتصاد | ۲ | ۲۱ - ۳۵ | ۰ | ۴۲۲۵ | ۰ | ۰ | ۰ | ۰ | ۱۵ | ۳۱.۱۱ | ۳۱.۱۱ | ۳ | ۳ | ۴ |
| ۳ | علوم و فنون ادبی | ۸ | ۳۶ - ۶۵ | -۲.۲۲ | ۴۱۱۴ | -۰.۴۴ | ۰ | ۲ | ۲۸ | ۴.۵۱ | ۱۶.۶۷ | ۱۶.۶۷ | ۸ | ۸ | ۱۰ |
| ۴ | جامعه شناسی | ۵ | ۶۶ - ۸۵ | ۱۰ | ۴۷۲۵ | ۲ | ۲ | ۰ | ۱۸ | ۲۳.۵۲ | ۵۵ | ۶۰ | ۸ | ۸ | ۱۱ |
| ۵ | عربی | ۵ | ۸۶ - ۱۰۵ | ۱۵ | ۴۹۷۵ | ۳ | ۳ | ۰ | ۱۷ | ۱۳.۰۵ | ۲۸.۳۳ | ۲۸.۳۳ | ۴ | ۴ | ۴ |
| ۶ | تاریخ | ۵ | ۱۰۶ - ۱۲۰ | ۶.۶۷ | ۴۵۵۹ | ۱.۳۳ | ۱ | ۰ | ۱۴ | ۱۷.۹ | ۴۲.۲۲ | ۴۶.۶۷ | ۸ | ۸ | ۱۱ |
| ۷ | جغرافیا | ۵ | ۱۲۱ - ۱۳۵ | ۶.۶۷ | ۴۵۵۹ | ۱.۳۳ | ۱ | ۰ | ۱۴ | ۷.۷۸ | ۱۱.۱۱ | ۲۰ | ۴ | ۴ | ۴ |
| ۸ | فلسفه و منطق | ۵ | ۱۳۶ - ۱۶۰ | ۰ | ۴۲۲۵ | ۰ | ۰ | ۰ | ۲۵ | ۳.۱۱ | ۲۸ | ۲۸ | ۵ | ۵ | ۸ |
| ۹ | روان شناسی | ۲ | ۱۶۱ - ۱۸۰ | -۱.۶۷ | ۴۱۴۲ | -۰.۳۳ | ۰ | ۱ | ۱۹ | ۷.۹۶ | ۳۳.۳۳ | ۵۳.۳۳ | ۹ | ۹ | ۹ |

مقایسه درصد عملکرد داوطلب در هر درس با درصد میانگین درس در آزمون

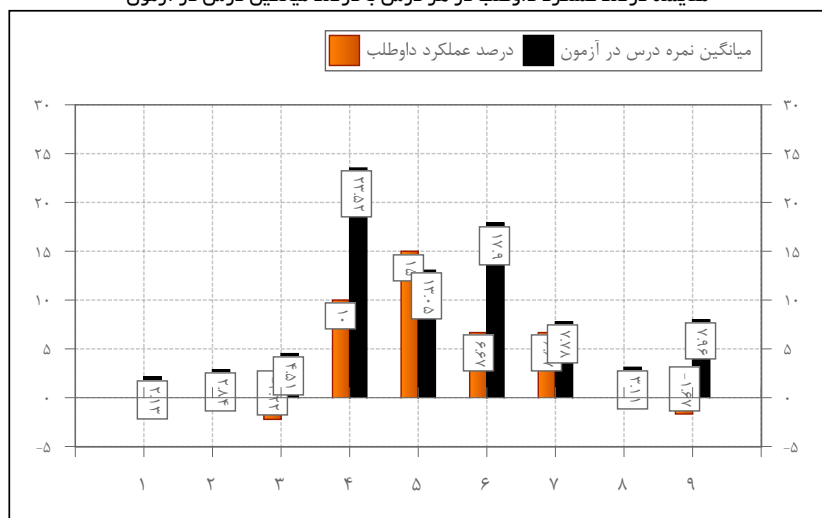

مقایسه عملکرد داوطلب در آزمون های مرحله ای (بر اساس نمره تراز)

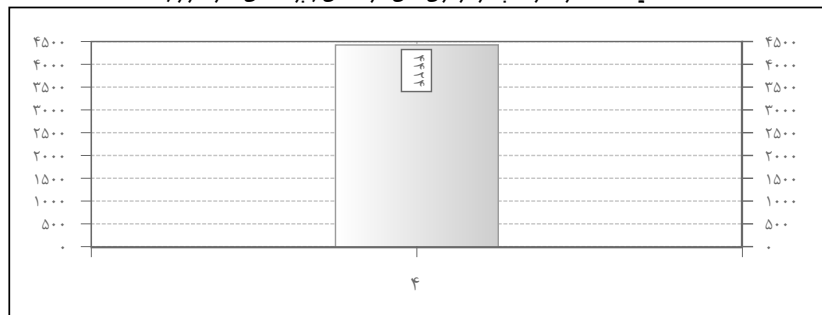

| | |
|---|---|
| <p>کد داوطلب : ♦</p> <p>نام داوطلب : زهرا</p> <p>نام خانوادگی : بامری</p> <p>نام پدر : نور محمد</p> <p>ش. شناسنامه :</p> <p>نام مدرسه : پروین اعتصامی</p> |  <p>نام گروه آزمایشی : دوازدهم انسانی</p> <p>تاریخ آزمون : ۱۴۰۱/۱۱/۰۶</p> |
| <p>نمره منفی : <input checked="" type="checkbox"/></p> | |

